

# 微型滚珠衬套导向轴用衬套

法兰型 / 紧凑型



大批量  
订购  
bulk order

## ■ 法兰型



| ① 代号  | 类型  | Ⓜ 材质 | Ⓜ 硬度    |
|-------|-----|------|---------|
| LMLHB | 法兰型 | SUJ2 | 58HRC ~ |

产品特点: 可通过螺纹孔进行安装固定。

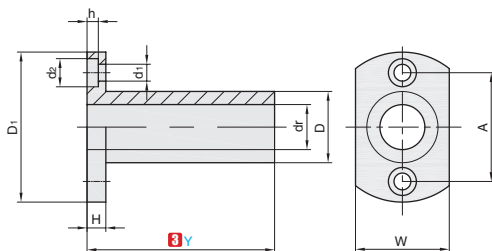

### 订购编号示例

|       |   |     |   |     |
|-------|---|-----|---|-----|
| ① 代号  | - | ② d | - | ③ Y |
| LMLHB | - | d5  | - | Y20 |

LMLHB  
法兰型

| ① 代号  | ② 轴径 d | ③ Y |    |    | D  | D <sub>1</sub> | W           | A  | H  | dr | d <sub>1</sub> | d <sub>2</sub> | h   |     |
|-------|--------|-----|----|----|----|----------------|-------------|----|----|----|----------------|----------------|-----|-----|
| LMLHB | 5      | 20  | 30 |    | 10 | 0<br>-0.006    | 25          | 16 | 17 | 4  | 7              | 6              | 3.5 | 2.2 |
|       | 6      | 20  | 30 | 40 | 12 |                | 28          | 18 | 20 |    | 8              |                |     |     |
|       | 8      | 20  | 30 | 40 | 14 |                | 29          | 20 | 21 |    | 10             |                |     |     |
|       | 10     |     | 30 | 40 | 50 | 16             | 0<br>-0.011 | 34 | 22 | 25 | 5              | 12             | 7.5 | 4.5 |
| 12    |        | 30  | 40 | 50 | 19 | 40             | 25          | 29 | 14 |    |                |                |     |     |



交货期  
7 工作日



优惠价  
1-9 10~  
100% 现询

## ■ 紧凑型



| ① 代号  | 类型  | Ⓜ 材质        | Ⓜ 硬度    |
|-------|-----|-------------|---------|
| LMDRB | 直柱型 | SUJ2        | 58HRC ~ |
| LMDRF |     | 相当于 SUS440C | 56HRC ~ |
| LMDSB | 带肩型 | SUJ2        | 58HRC ~ |
| LMDSF |     | 相当于 SUS440C | 56HRC ~ |

产品特点: 微型滚珠衬套中最常用的规格。

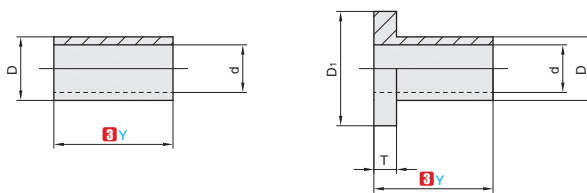

### 订购编号示例

|       |   |     |   |     |
|-------|---|-----|---|-----|
| ① 代号  | - | ② D | - | ③ Y |
| LMDRB | - | D3  | - | Y10 |

LMDRB  
紧凑型(直柱)

LMDSB  
紧凑型(带肩)

| ① 代号                             | ② dr | ③ Y |    |    | D  | T   | D <sub>1</sub> | d   |     |
|----------------------------------|------|-----|----|----|----|-----|----------------|-----|-----|
| LMDRB<br>LMDRF<br>LMDSB<br>LMDSF | 2    | 10  | 15 | 20 | 5  | 2.5 | 7              | 3.2 |     |
|                                  | 3    | 10  | 20 | 30 | 6  |     | 3              | 8   | 4.2 |
|                                  | 4    | 10  | 20 | 30 | 7  |     |                | 9   | 5.2 |
|                                  | 5    | 10  | 20 | 30 | 8  | 4   |                | 10  | 6.2 |
|                                  | 6    |     | 20 | 30 | 40 |     | 9              | 11  | 7.2 |
|                                  | 8    |     | 20 | 30 | 40 |     | 11             | 13  | 9.2 |
|                                  | 10   |     | 30 | 40 | 50 |     | 14             | 16  | 12  |
|                                  | 12   |     | 30 | 40 | 50 | 16  |                | 18  | 14  |



交货期  
7 工作日



优惠价  
1-9 10~  
100% 现询

B1  
直  
线  
轴  
承