省空间微型法兰型

# 法兰型轴承座组件

自制产品 | 库存产品 | 交期缩短 | 大批量订单

★ 产品特点：固定座外径（H尺寸）小，因此最适用于需要节省空间的部位。

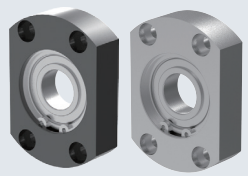

标准加工
按图定制

| ❶代号 | | Ⓜ材质 | | Ⓢ表面处理 | Ⓐ附件 |
|---|---|---|---|---|---|
| 带挡圈型 | 无挡圈型 | 轴承 | 固定座 | 固定座 | 挡圈 |
| HAABAC | HAABFC | 钢 | 一般结构用钢 | 四氧化三铁保护膜 | 弹簧钢 |
| HAAEAC | HAAEFC | | | 无电解镀镍 | 不锈钢 |
| HAANAC | HAANFC | 不锈钢 | 不锈钢 | – | |

⚠ 如果对防锈性能有要求，请优先选用无电解镀镍表面处理和不锈钢材质产品。
⚠ 由于产品批次不同，发货带表面处理产品可能存在色差，不影响尺寸及功能。
⚠ 固定座一般结构用钢和不锈钢材质带有防锈油。

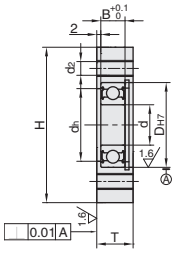

带挡圈型

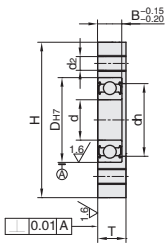

无挡圈型

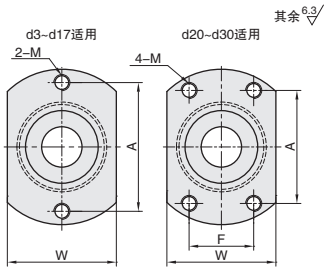


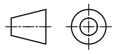
视角标准：第一视角

订购编号示例

❶代号 – ❷轴承型号
HAABAC – 6900ZZ

| ❶代号 | ❷轴承型号 | d | DH7 | H7公差 | H | dh | T 带挡圈型 | T 无挡圈型 | B | A | W | F | M (粗牙螺纹) (d2) |
|---|---|---|---|---|---|---|---|---|---|---|---|---|---|
| (带挡圈型) HAABAC HAAEAC HAANAC (无挡圈型) HAABFC HAAEFC HAANFC | 623ZZ | 3 | 10 | +0.015 0 | 25 | 7 | 9 | 6 | 4 | 18 | 13 | – | M4 |
| | 624ZZ | 4 | 13 | +0.018 0 | 28 | 9 | 10 | 7 | 5 | 21 | 15 | | |
| | 605ZZ | 5 | 14 | | 32 | 10 | 10 | 7 | 5 | 23 | 17 | | M5 |
| | 625ZZ | | 16 | | 34 | 12 | 10 | 7 | 5 | 25 | 19 | | |
| | 606ZZ | 6 | 17 | | 35 | 13 | 11 | 8 | 6 | 26 | 20 | | |
| | 626ZZ | | 19 | | 37 | 15 | 11 | 8 | 6 | 28 | 22 | | |
| | 608ZZ | 8 | 22 | | 40 | 18 | 12 | 9 | 7 | 31 | 26 | | |
| | 628ZZ | | 24 | | 42 | 20 | 13 | 10 | 8 | 33 | 29 | | |
| | 6900ZZ | 10 | 22 | +0.021 0 | 40 | 19 | 11 | 8 | 6 | 31 | 26 | | |
| | 6000ZZ | | 26 | | 44 | 22 | 13 | 10 | 8 | 35 | 31 | | |
| | 6200ZZ | | 30 | | 48 | 24 | 14 | 11 | 9 | 39 | 35 | | |
| | 6901ZZ | 12 | 24 | | 42 | 21 | 11 | 8 | 6 | 33 | 28 | | |
| | 6001ZZ | | 28 | | 46 | 24 | 13 | 10 | 8 | 37 | 33 | | |
| | 6201ZZ | | 32 | +0.025 0 | 50 | 26 | 15 | 12 | 10 | 41 | 37 | | |
| | 6902ZZ | 15 | 28 | +0.021 0 | 49 | 25 | 12 | 9 | 7 | 39 | 34 | | M6 |
| | 6002ZZ | | 32 | +0.025 0 | 53 | 28 | 14 | 11 | 9 | 43 | 37 | | |
| | 6202ZZ | | 35 | | 56 | 29 | 17 | 13 | 11 | 46 | 41 | | |
| | 6903ZZ | 17 | 30 | +0.021 0 | 51 | 27 | 12 | 9 | 7 | 41 | 35 | | |
| | 6003ZZ | | 35 | +0.025 0 | 56 | 31 | 16 | 12 | 10 | 46 | 41 | | |
| | 6203ZZ | | 40 | | 61 | 34 | 18 | 14 | 12 | 51 | 47 | | |
| | 6904ZZ | 20 | 37 | | 64 | 34 | 15 | 11 | 9 | 45 | 44 | 24 | M8 |
| | 6004ZZ | | 42 | | 69 | 36 | 18 | 14 | 12 | 46 | 51 | 32 | |
| | 6204ZZ | | 47 | | 74 | 40 | 20 | 16 | 14 | 50 | 55 | 34 | |
| | 6005ZZ | 25 | 47 | | 80 | 41 | 18 | 14 | 12 | 52 | 55 | 36 | M10 |
| | 6205ZZ | | 52 | +0.03 0 | 85 | 45 | 22 | 17 | 15 | 56 | 61 | 39 | |
| | 6006ZZ | 30 | 55 | | 88 | 48 | 20 | 15 | 13 | 59 | 63 | 40 | |
| | 6206ZZ | | 62 | | 95 | 55 | 23 | 18 | 16 | 65 | 71 | 44 | |
| | 6007ZZ | 35 | 62 | | 95 | 55 | 21 | 16 | 14 | 65 | 71 | 44 | |
| | 6008ZZ | 40 | 68 | | 101 | 60 | 23 | 17 | 15 | 65 | 79 | 54 | |

⚠ 轴承与挡圈间有间隙，选定时请注意。
⚠ 无挡圈型由于B尺寸为负公差，因此轴承可能有0.1mm~0.2mm的。
⚠ 无挡圈型轴承有脱落的可能，重新安装后可正常使用。
⚠ 爱安特不承诺轴承的品牌。


爱安特
新商城带来全新体验，3D/2D图纸在线浏览与选型
400-6699-428 www.ant-fa.com