

N° 6958C-XX-04

Bras de serrage

NOUVEAU!

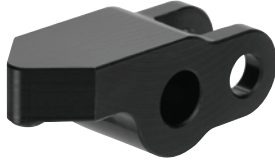

CAD

Code	N° d'article	B	C	G°	K	L	N	P	R	R1	Poids [g]
556980	6958C-03-04	12	35	80	9	44,5	9,5	15	3	5	42
556981	6958C-04-04	15	40	80	10	50,5	10,5	18	3	5	64
556982	6958C-07-04	18	45	80	11	56,5	11,5	20	3	5	83
556983	6958C-10-04	21	50	80	12	62,0	12,5	20	3	5	103

Description:

Acier thermo-traité et bruni.

Utilisation:

Pour vérin de serrage vertical 6958C et 6943C.

Remarque:

Tenir absolument compte de la pression de serrage, des rapports de levier, du débit et du poids du bras de serrage.

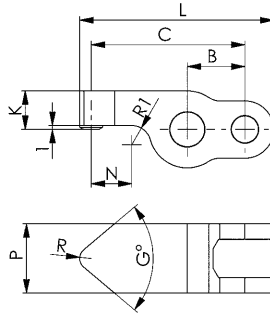

N° 6958CR-XX-04

Ébauche de bras de serrage

NOUVEAU!



CAD

Code	N° d'article	B	C	G	J	L	P	Poids [g]
556984	6958CR-03-04	12	50	18	9	56,5	15	92
556985	6958CR-04-04	15	60	20	10	67,5	18	147
556986	6958CR-07-04	18	49	22	11	75,5	20	195
556987	6958CR-10-04	21	54	24	12	84,0	20	238

Description:

Acier thermo-traité et bruni.

Utilisation:

Pour vérin de serrage vertical 6958C et 6943C.

Remarque:

Tenir absolument compte de la pression de serrage, des rapports de levier, du débit et du poids du bras de serrage.

