

- 1) Mesa de la máquina
- 2) Regla espaciadora N° 6945-22-04
- 3) Regla de sujeción N° 6945-22-20-1x3
- 4) Protección frontal de inserción N° 6945-22-02
- 5) Tope trasero N° 6945-22-03

N° 6945-22-04

Regla espaciadora



N° de pedido	Artículo n°	L x a x A	Peso [g]
61101	6945-22-04	425 x 50 x 44,5	7300

**Acabado:**

Acero bonificado, fosfatado. Tolerancia entre centros de los taladros  $\pm 0,2$ .

**Aplicación:**

Sirve como barra espaciadora, de posicionado y de guía para maza porta-útil con altura de 30 mm.

**Nota:**

Apropiada para el uso combinado con la regla de sujeción: n° 6945-22-20-1x3

**Sobre demanda:**

Tamaños especiales suministrables bajo pedido.

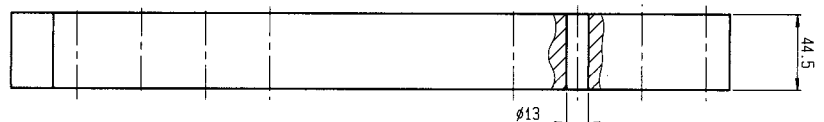
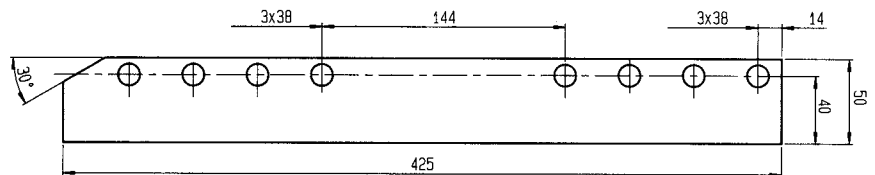

Se reserva el derecho de cambios técnicos.

