



直线轴承用 调整环 / 止动片

直线运动部品

选型指南

标准	举例	型号	L	追加加工	型号
	Code	No.			Code
	LBSSB	5	- 25		LMST
		LBSSB	5	- 25 - MC	d
					12

Code	材质	表面处理
LBSSB	S45C	四氧化三铁保护膜
LBSSA	铝合金	-

高精度直线轴承用调整环

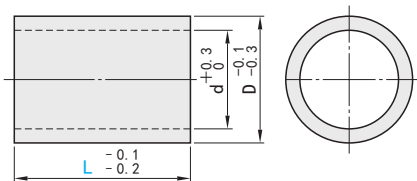

型号		L	D	d
Code	No.	指定单位1mm		
LBSSB LBSSA	3	5~50	7	4
	4		8	5
	5		10	6
	6		12	7
	8		15	9
	10	10~100	19	11
	12		21	13
	13		23	14
	16		28	17
	20		32	22
	25	10~150	40	27
	30		45	32
	35		52	37
	40		60	42
	50		80	52

追加加工	追加油槽加工																
图纸	油槽加工																
指定方法	MC																
描述	<table border="1"> <thead> <tr> <th>No.</th> <th>A</th> <th>B</th> <th>d1</th> </tr> </thead> <tbody> <tr> <td>3~4</td> <td>1.5</td> <td>0.3</td> <td>1</td> </tr> <tr> <td>5~8</td> <td>2.5</td> <td>0.5</td> <td>2</td> </tr> <tr> <td>10~50</td> <td>5</td> <td>1</td> <td>3</td> </tr> </tbody> </table>	No.	A	B	d1	3~4	1.5	0.3	1	5~8	2.5	0.5	2	10~50	5	1	3
No.	A	B	d1														
3~4	1.5	0.3	1														
5~8	2.5	0.5	2														
10~50	5	1	3														

高精度直线轴承用止动片



◆材质: SUS304

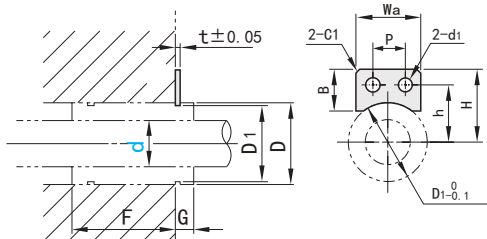

型号		外形尺寸					安装尺寸			参考尺寸			重量	
Code	d	D ₁	Wa	H	B	t	d ₁	P	h	D	F	G	(g)	
LMST	5	9.6	14	13	12	1	3.4	6	9	10	11.5	3.5	1	
	6	11.5		14	13				10	12	15.15	3.85		
	8	14.3		16	15				12	15	19.65	4.35		
	10	18	16	18	13	1.2		8	14	19	24.2	4.8	1.2	
	12	20		19	12.5				15	21	25.2			
	13	22		20	12				16	23	26.2			5.8
	16	27		25	15.5				20	28	30.15			6.85
	20	30.5	20	27	15	1.5		4.5	10	22	32	34.65	7.35	2.5
	25	38		31	14.5					26	40	48.15	10.85	
	30	43		34						29	45	52.4	11.6	

单轴机械手

直线模组

单轴组件

手动组件

防尘罩

导向轴

导向轴支座

固定环

直线轴承

直线轴承组件

微型滚珠衬套

无油衬套及组件

直线导轨

导轨配件

滚珠丝杠

丝杠支座

梯形丝杠及支座

位置显示器

抽屉导轨

线性滑轨

花键