

### Zylinderstifte

### Dowel pins

### Goupilles cylindriques

2

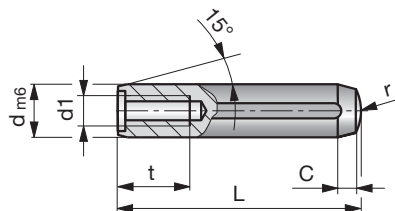
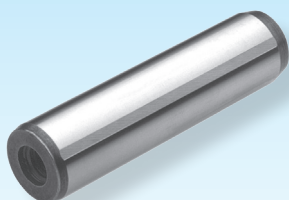

**SN1975-**

Mat.: 1.7131/  
~EN ISO 8735 60 ±2HRC

SN1975-d-L



d	L	d1	t	C	r	d	L	d1	t	C	r	
6	16	M4	6	1,50	6	12	45	M6	10	2,50	12	
	18	M4	6	1,50	6		50	M6	10	2,50	12	
	20	M4	6	1,50	6		55	M6	10	2,50	12	
	24	M4	6	1,50	6		60	M6	10	2,50	12	
	28	M4	6	1,50	6		70	M6	10	2,50	12	
	32	M4	6	1,50	6		80	M6	10	2,50	12	
	36	M4	6	1,50	6		90	M6	10	2,50	12	
	40	M4	6	1,50	6		100	M6	10	2,50	12	
	45	M4	6	1,50	6		120	M6	10	2,50	12	
	50	M4	6	1,50	6		14	32	M8	12	2,50	16
	55	M4	6	1,50	6			36	M8	12	2,50	16
	60	M4	6	1,50	6			40	M8	12	2,50	16
8	20	M5	8	1,80	10	45		M8	12	2,50	16	
	24	M5	8	1,80	10	50		M8	12	2,50	16	
	28	M5	8	1,80	10	55		M8	12	2,50	16	
	32	M5	8	1,80	10	60	M8	12	2,50	16		
	36	M5	8	1,80	10	70	M8	12	2,50	16		
	40	M5	8	1,80	10	80	M8	12	2,50	16		
	45	M5	8	1,80	10	90	M8	12	2,50	16		
	50	M5	8	1,80	10	100	M8	12	2,50	16		
	55	M5	8	1,80	10	16	120	M8	12	2,50	16	
	60	M5	8	1,80	10		40	M8	12	3,00	16	
	70	M5	8	1,80	10		45	M8	12	3,00	16	
	80	M5	8	1,80	10		50	M8	12	3,00	16	
90	M5	8	1,80	10	55		M8	12	3,00	16		
100	M5	8	1,80	10	60		M8	12	3,00	16		
10	24	M6	10	2,00	10	70	M8	12	3,00	16		
	28	M6	10	2,00	10	80	M8	12	3,00	16		
	32	M6	10	2,00	10	90	M8	12	3,00	16		
	36	M6	10	2,00	10	100	M8	12	3,00	16		
	40	M6	10	2,00	10	120	M8	12	3,00	16		
	45	M6	10	2,00	10	20	45	M10	16	4,00	20	
	50	M6	10	2,00	10		50	M10	16	4,00	20	
	55	M6	10	2,00	10		55	M10	16	4,00	20	
	60	M6	10	2,00	10		60	M10	16	4,00	20	
	70	M6	10	2,00	10		70	M10	16	4,00	20	
	80	M6	10	2,00	10		80	M10	16	4,00	20	
	90	M6	10	2,00	10	90	M10	16	4,00	20		
100	M6	10	2,00	10	100	M10	16	4,00	20			
12	32	M6	10	2,50	12	120	M10	16	4,00	20		
	36	M6	10	2,50	12							
	40	M6	10	2,50	12							